

大成長城企業股份有限公司 法人說明會



大成為您健康生命努力
DaChan Enhances Your Healthy Life.

免責聲明

1. 本資料可能包含對於未來展望的表述。該類表述是基於對現況的預期，但同時受限於已知或未知風險或不確定性的影響。因此實際結果可能明顯不同於表述內容。
2. 除法令要求外，公司並無義務因應新資訊的產生或未來事件的發生，主動更新對未來展望的表述。



簡報大綱

- 大成集團簡介
- 財務報告
- 大成的競爭優勢及發展規劃
- Q & A



大成集團簡介

- 創立於1957年
- 1978年大成長城企業(股)公司股票在台灣上市
- 2007年大成食品(亞洲)公司股票在香港上市

■ 六大事業群

- 農糧事業群
- 肉品事業群
- 食品事業群
- 餐飲商場服務事業群
- 東南亞事業群
- 東亞事業群(大成食品(亞洲))



- 2016年集團營業額超過750億



大成長城集團

農糧事業群



肉品事業群



食品事業群

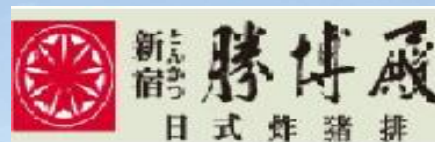

餐飲商場服務事業群



東南亞事業群



東亞事業群 (大成食品(亞洲))





飼料廠	28	專業養殖農場	14
電宰廠	6	生物科技廠	2
食品加工廠	11	反芻飼料廠	3
水產食品廠	5	商場事業	5
麵粉廠	4	連鎖餐廳	90

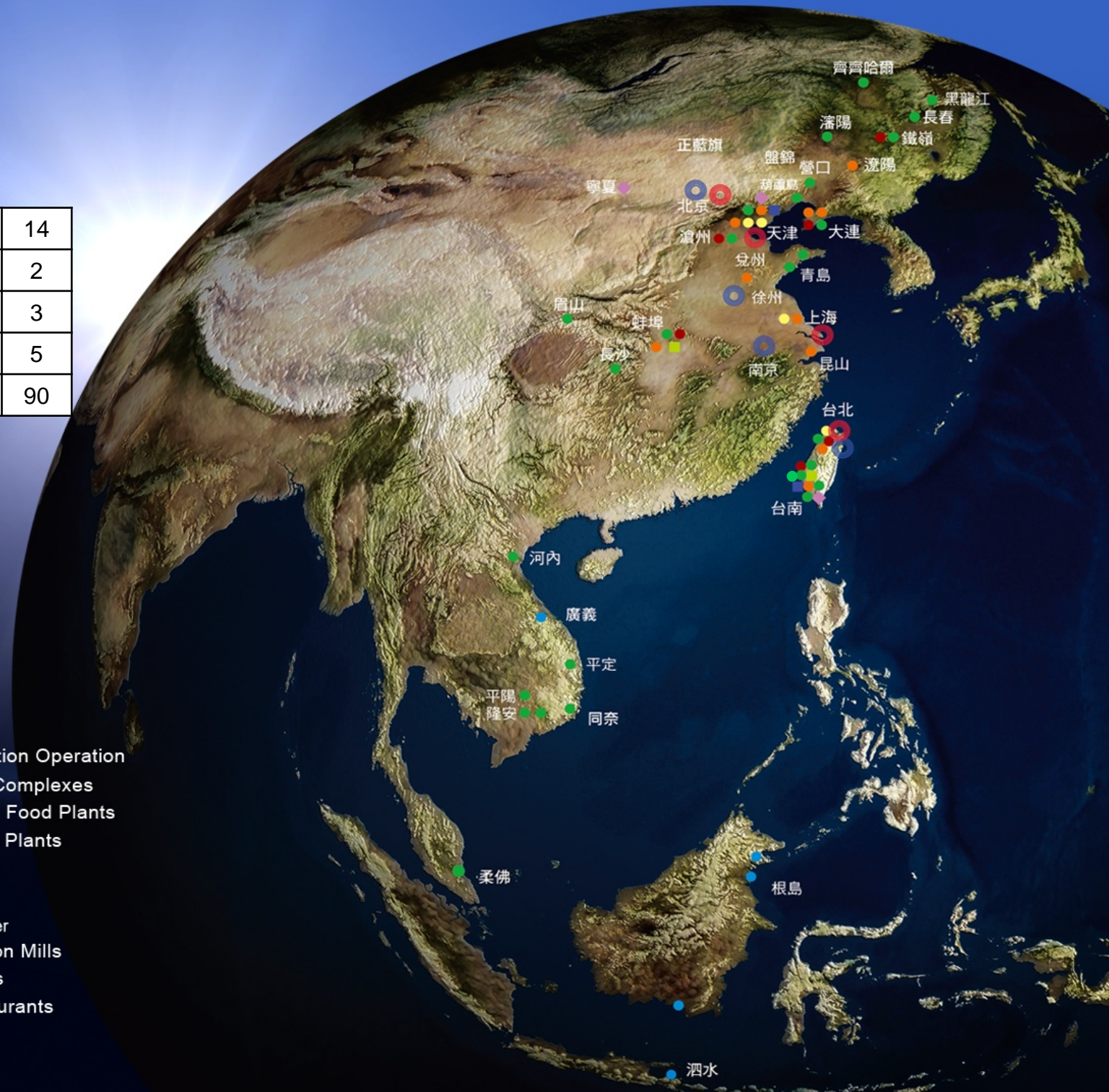

- 飼料廠 Animal Nutrition Operation
- 電宰廠 Processing Complexes
- 食品深加工廠 Value-added Food Plants
- 水產食品廠 Marine Food Plants
- 麵粉廠 Flour Mills
- 專業養殖農場 Farm
- 生物科技 Biotech Center
- ◆ 反芻飼料廠 Dairy Nutrition Mills
- 商場事業 Mall business
- 連鎖餐廳 Chain Restaurants



大成集團

項目	2016年
飼料	320萬噸
雞肉屠宰量	1.2億羽
熟食品	7萬噸
麵粉製造	25萬噸
餐廳	90間



財務報告



2012年~2017上半年 歷年營運表現(合併)

單位：新台幣百萬元	2012	2013	2014	2015	2016	2017H
營業收入	86,533	90,478	91,741	78,252	75,796	36,741
營業成本	79,567	82,823	83,743	69,848	65,868	31,901
營業毛利	6,966	7,655	7,998	8,404	9,928	4,840
營業費用	5,810	6,815	6,849	6,862	7,184	3,470
營業淨利	1,156	840	1,149	1,542	2,744	1,370
營業外收(支)	232	1,753	343	(573)	397	(20)
稅前淨利	1,389	2,593	1,492	969	3,141	1,349
稅後淨利	1,130	2,257	1,000	486	2,561	1,003
稅後淨利(歸屬母公司)	756	1,796	1,163	591	2,058	884
每股盈餘	1.47	3.42	1.70	0.87	3.01	1.29



2012年~2017上半年合併報表損益

項目 年度	營業收入(佰萬)	營業毛利		稅後淨利 歸屬母公司		每股盈餘 元
		金額(佰萬)	比率	金額(佰萬)	比率	
2012	86,533	6,966	8.05%	756	0.87%	1.47
2013	90,478	7,655	8.46%	1,796	1.99%	3.42
2014	91,741	7,998	8.72%	1,163	1.27%	1.70
2015	78,252	8,404	10.74%	591	0.76%	0.87
2016	75,796	9,928	13.10%	2,058	2.72%	3.01
2017H	36,741	4,840	13.17%	884	2.41%	1.29



2012年~2016年個體財務報表損益

項目 年度	營業收入 (佰萬)	營業毛利		營業利益		稅後淨利		每股盈餘 元
		金額(佰萬)	比率	金額(佰萬)	比率	金額(佰萬)	比率	
2012	22,622	1,784	7.89%	576	2.55%	756	3.34%	1.47
2013	23,471	2,144	9.13%	854	3.64%	1,796	7.65%	3.42
2014	23,834	2,378	9.98%	969	4.07%	1,163	4.88%	1.7
2015	22,339	2,424	10.85%	1,017	4.55%	591	2.65%	0.87
2016	24,514	3,303	13.47%	1,694	6.91%	2,058	8.40%	3.01



2012年~2017年上半年歷年營運表現(合併)

營業收入(新台幣百萬元)
毛利率(%)

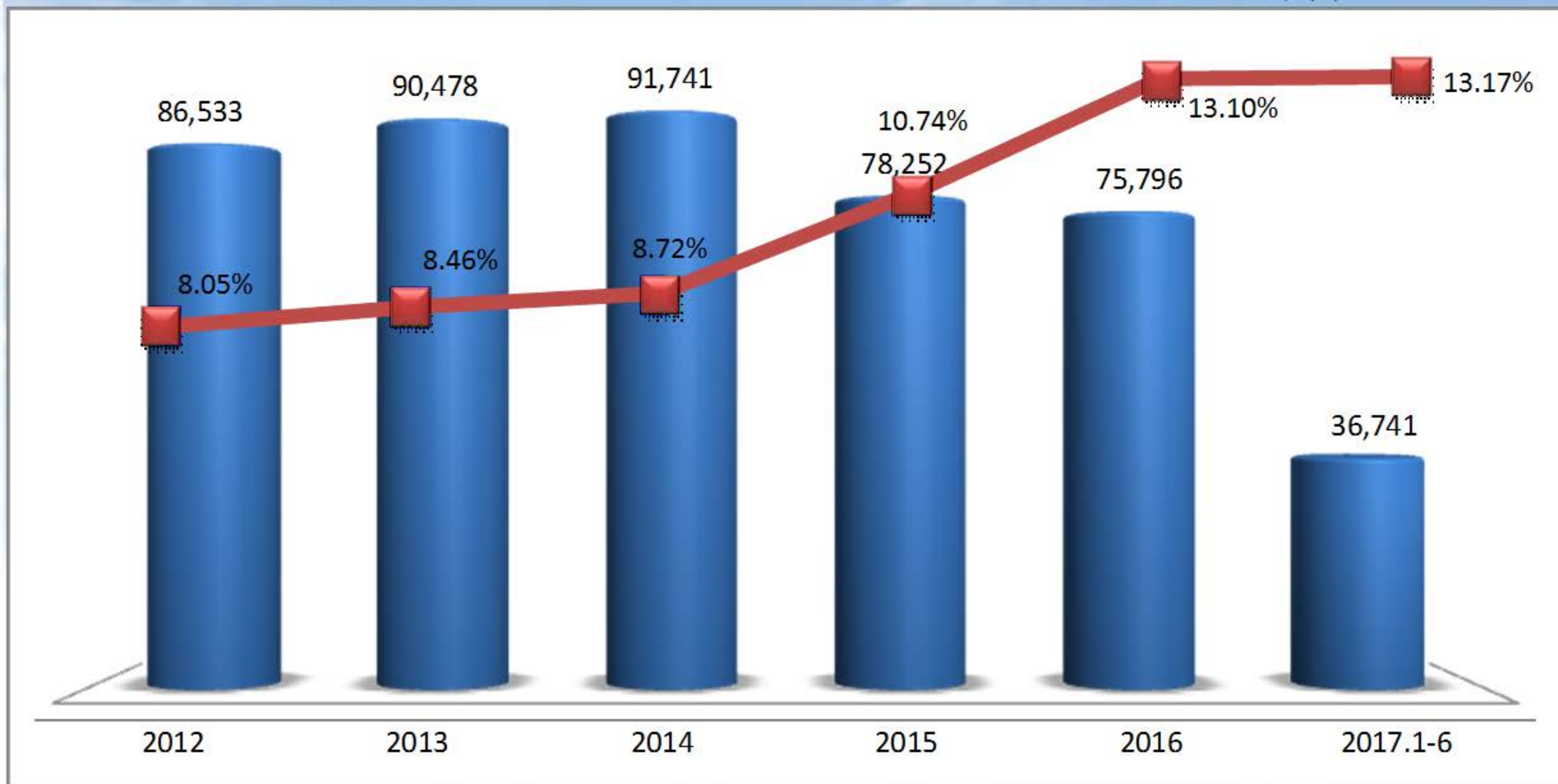

2012年~2016年歷年營運表現(個體)

營業收入(新台幣百萬元)

毛利率(%)

營業利益率(%)





2017年上半年損益表(合併)

單位： 新台幣百萬元	2017年上半年		2016年上半年		同期成長
	金額	%	金額	%	%
營業收入	36,741	100.0%	36,172	100.0%	1.6%
營業成本	31,901	86.8%	31,347	86.7%	1.8%
營業毛利	4,840	13.2%	4,825	13.3%	0.3%
營業費用	3,470	9.4%	3,551	9.8%	-2.3%
營業淨利	1,370	3.7%	1,274	3.5%	7.5%
營業外收(支)	(20)	-0.1%	136	0.4%	
稅前淨利	1,349	3.7%	1,410	3.9%	-4.3%
稅後淨利	1,003	2.7%	1,244	3.4%	-19.4%
稅後淨利 (歸屬母公司)	884	2.4%	1,026	2.8%	-13.8%
每股盈餘	1.29		1.50		



2017年上半年末資產負債表(合併)

單位： 新台幣百萬元	2017Q2		2016Q2	
	金額	%	金額	%
現金及約當現金	2,869	8%	3,714	10%
應收票據及帳款	5,592	15%	5,274	14%
存貨	6,697	18%	5,729	15%
其他流動資產	4,335	11%	4,517	12%
流動資產	19,494	52%	19,234	50%
非流動資產	18,219	48%	18,912	50%
總資產	37,713	100%	38,146	100%
短期借款	7,156	19%	4,634	12%
應付票據及帳款	7,334	19%	4,634	12%
其他流動負債	1,639	4%	6,491	17%
流動負債	16,129	43%	15,759	41%
長期借款	1,220	3%	2,388	6%
其他非流動負債	286	1%	378	1%
非流動負債	1,506	4%	2,767	7%
總負債	17,635	47%	18,526	49%
權益總計	20,078	53%	19,620	51%



大成的競爭優勢及 發展規劃



大成集團經營範圍

From Farm To Table



起初從大宗物資業開展飼料加工、肉雞電宰、農場服務、配方研究、食品安全等橫向整合。建立白肉雞垂直整合一條龍，自上游育種、種雞孵化、契約養殖、肉雞電宰、食品加工至餐飲與通路服務目前發展至商場營運。至今大成建構白肉雞、土雞、肉豬、蛋雞、肉鴨、水產等垂直整合營運，由點畫線並構成面。並複製經驗到中國大陸、越南、印尼等地。

台灣與中國大陸白肉雞。台灣的土雞、肉豬、雞蛋、肉鴨。東南亞的草蝦。

並建立大成安心雞、鹿野土雞、大成白色巨蛋、桐德黑豚以及根島蝦等品牌。在市場上塑造商品的獨特性以提升競爭力。



大成的競爭優勢及發展規劃

- 精準的企業資源管理系統
 - 導入ERP
 - 20個SBU，不但提供當日的sales，亦包含預估的當月損益。

大成的競爭優勢及發展規劃

• 先進的技術含量

- 科技研發，推出領先的農業生技產品。
- 國家級認證的實驗室：TAF、TFDA認證。
- 先進的檢驗設備：LC/MS/MS、GC/MS/MS... 等
- 專業的實驗農場。

大成的競爭優勢及發展規劃

• 先進的技術含量

- 科技研發，推出領先的農業生技產品。
- 國家級認證的實驗室：TAF、TFDA認證。
- 先進的檢驗設備：LC/MS/MS、GC/MS/MS... 等
- 專業的實驗農場。

TFDA & TAF 認證實驗室

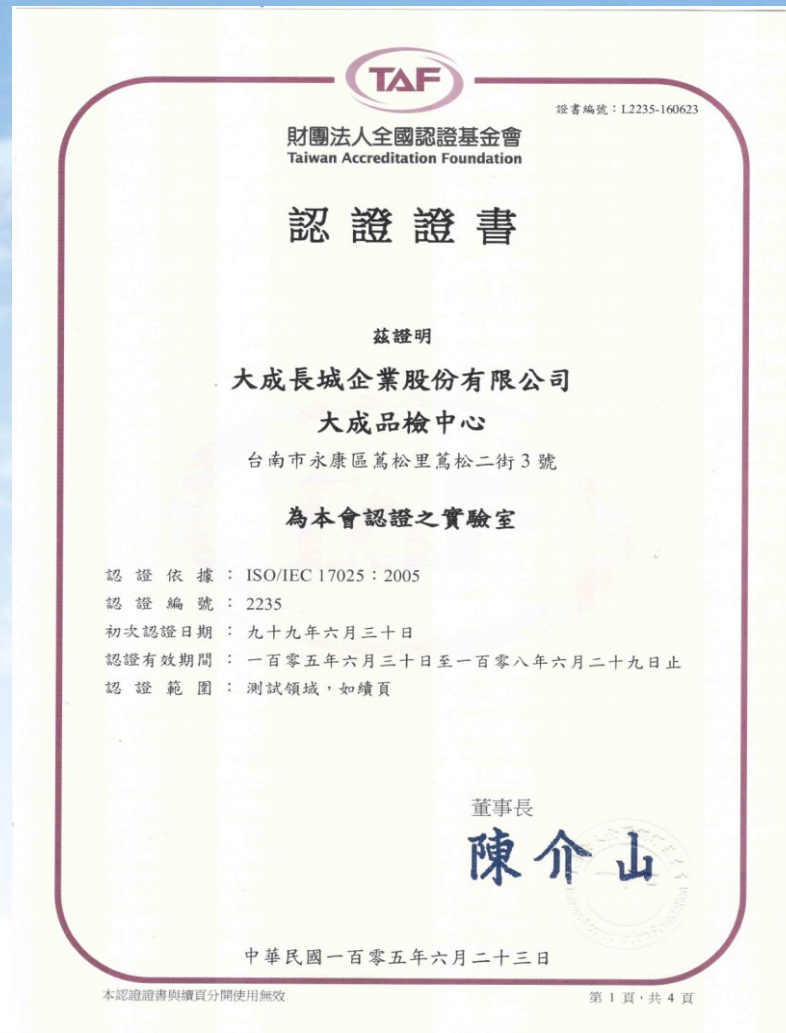
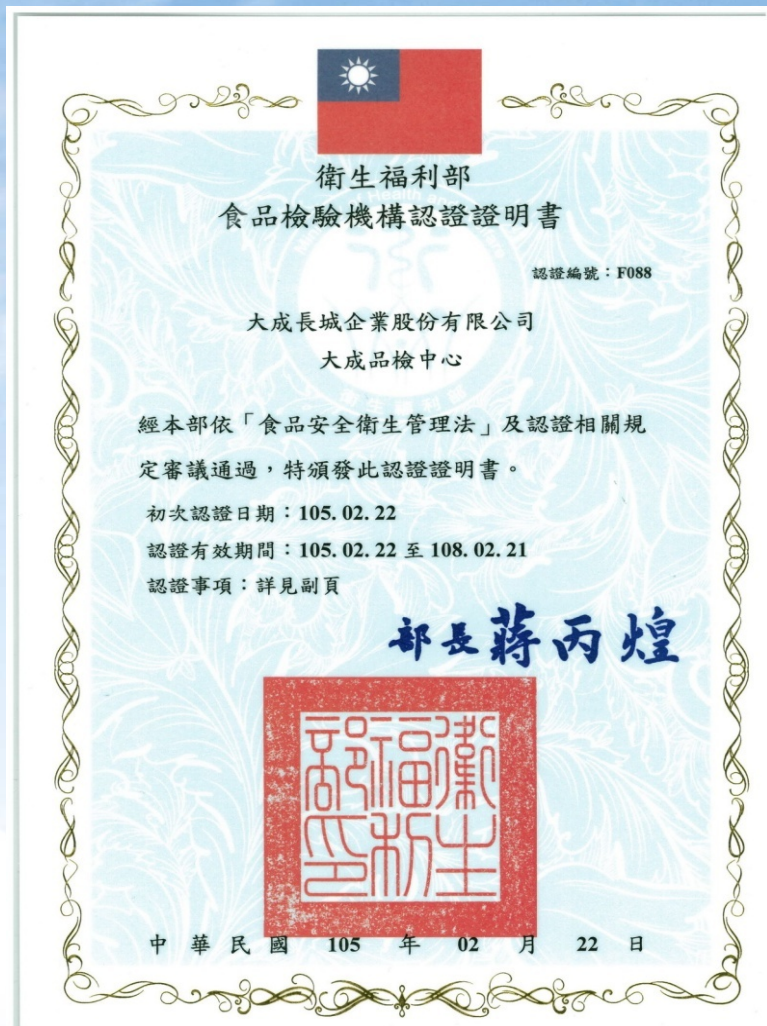



品檢中心



大成為您健康生命努力
DaChan Enhances Your Healthy Life.

實驗室設置(約300坪)

4F: 微生物/病理分析實驗室
及品質檢驗室



3F: NIR分析實驗室、HPLC、
GC及AA實驗室



2F: 化學/物理分析實驗室、品評實驗室
LC/MS/MS與GC/MS/MS實驗室

大成的競爭優勢及發展規劃

• 先進的技術含量

- 科技研發，推出領先的農業生技產品。
- 國家級認證的實驗室：TAF、TFDA認證。
- 先進的檢驗設備：LC/MS/MS、GC/MS/MS... 等
- 專業的實驗農場。

實驗室儀器設備

品項	數量
液相層析串聯質譜儀(LC/MS/MS)	2台
氣相層析串聯質譜儀(GC/MS/MS)	1台
高效液相層析儀(HPLC)	2台
氣相層析儀 (GC)	1台
原子吸收光譜儀 (AA)	1台
近紅外線光譜分析儀(NIR)	6台
氮分析儀	1台
熱量計	1台

品檢中心-檢驗儀器 I/II

Gas Chromatography
氣相層析儀



Nitrogen Analyzer
氮分析儀



Atomic Absorption
Spectrophotometer
原子吸收光譜儀



Near Infrared Spectrometer
近紅外線光譜分析儀

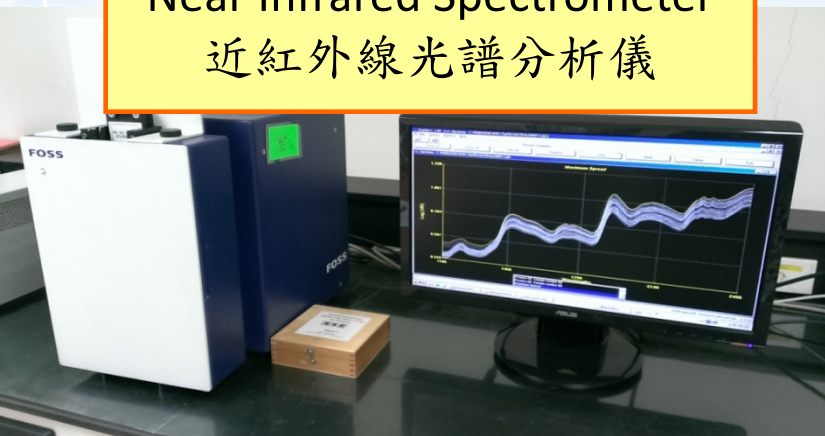

Calorimeter
熱量計



Liquid Chromatograph / Tandem
Mass Spectrometer
液相串聯質譜儀(LC/MS/MS)

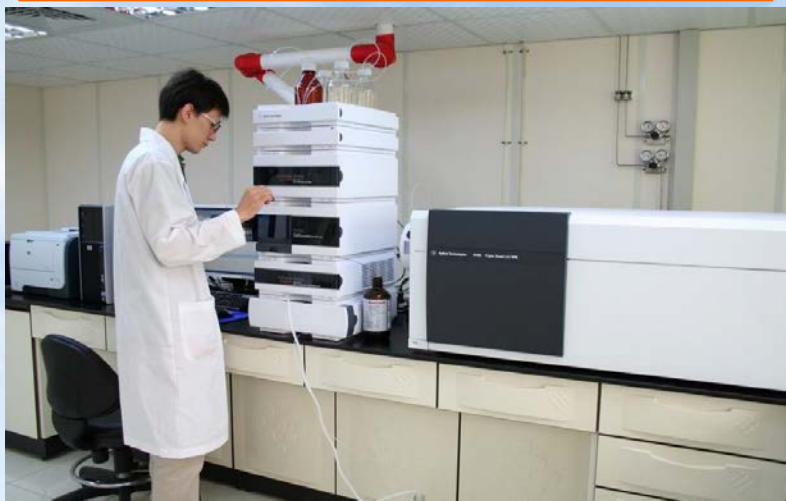

Gas Chromatography/Tandem Mass
Spectrometry
氣相層析串聯質譜儀(GC/MS/MS)

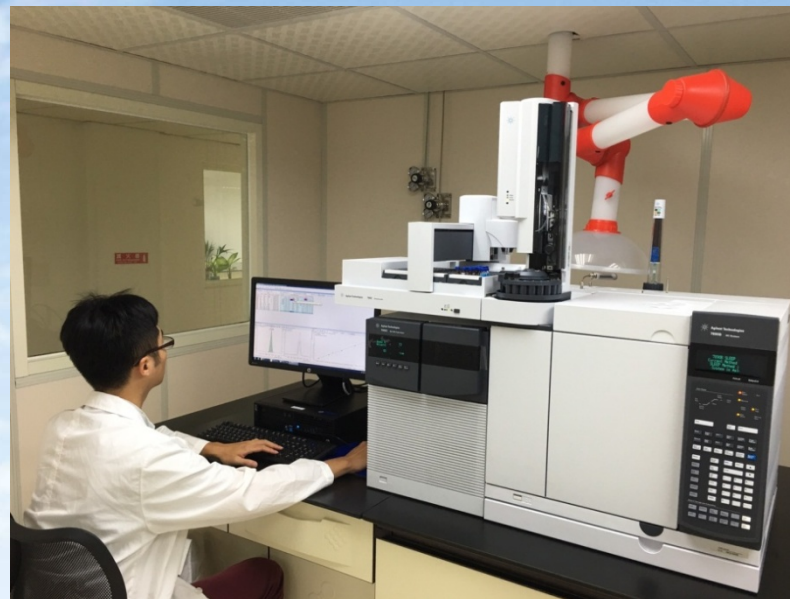

High Performance Liquid
Chromatography
高效液相層析儀(HPLC)



大成的競爭優勢及發展規劃

• 先進的技術含量

- 科技研發，推出領先的農業生技產品。
- 國家級認證的實驗室：TAF、TFDA認證。
- 先進的檢驗設備：LC/MS/MS、GC/MS/MS... 等
- 專業的實驗農場。



大成的競爭優勢及發展規劃

- 垂直整合體系
 - 白肉雞及土雞：台灣、中國。
 - 蛋雞
 - 豬
 - 水禽
 - 水產：東南亞。



大成的競爭優勢及發展規劃

- 其他食品相關產業
 - 麵粉
 - 油脂
 - 食品加工
 - 餐飲
 - 商場管理



大成的競爭優勢及發展規劃

• 食品安全及企業社會責任

- 從採購、生產管理到終端產品的全程品管，並建立完整的溯源系統。
- 與契約農民建立緊密關係，並重視食品安全及環境保護，堅守社會責任。



安心

大成

DaChan

Since 1957



Q & A